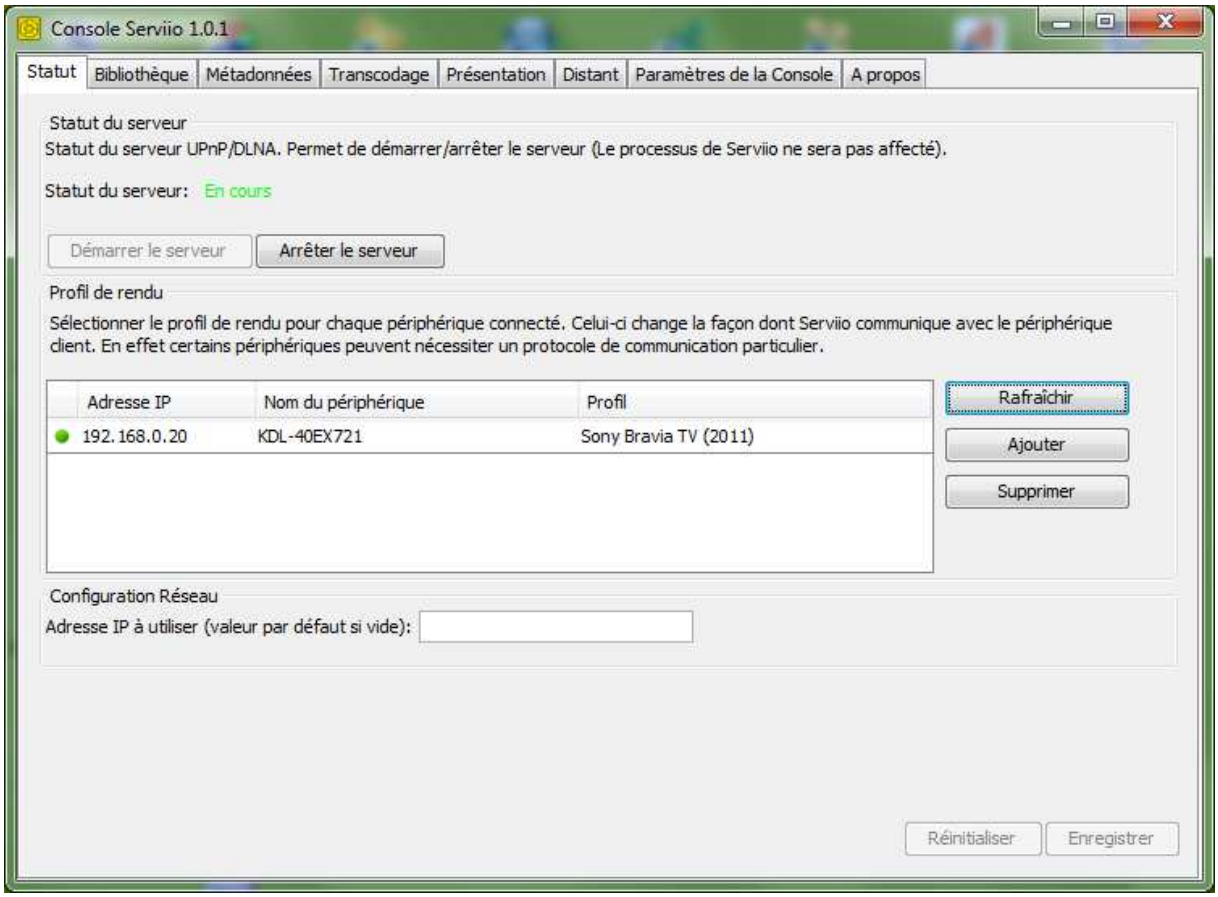
Console Serviio 1.0.1
Statut
Bibliothèque
Métadonnées
Transcodage
Présentation
Distant
Paramètres de la Console
A propos
Statut du serveur
Statut du serveur UPnP/DLNA. Permet de démarrer/arrêter le serveur (Le processus de Serviio ne sera pas affecté).
Statut du serveur: En cours
Démarrer le serveur
Arrêter le serveur
Profil de rendu
Sélectionner le profil de rendu pour chaque périphérique connecté. Celui-ci change la façon dont Serviio communique avec le périphérique client. En effet certains périphériques peuvent nécessiter un protocole de communication particulier.
Adresse IP
Nom du périphérique
Profil
192.168.0.20
KDL-40EX721
Sony Bravia TV (2011)
Rafraîchir
Ajouter
Supprimer
Configuration Réseau
Adresse IP à utiliser (valeur par défaut si vide):
Réinitialiser
Enregistrer

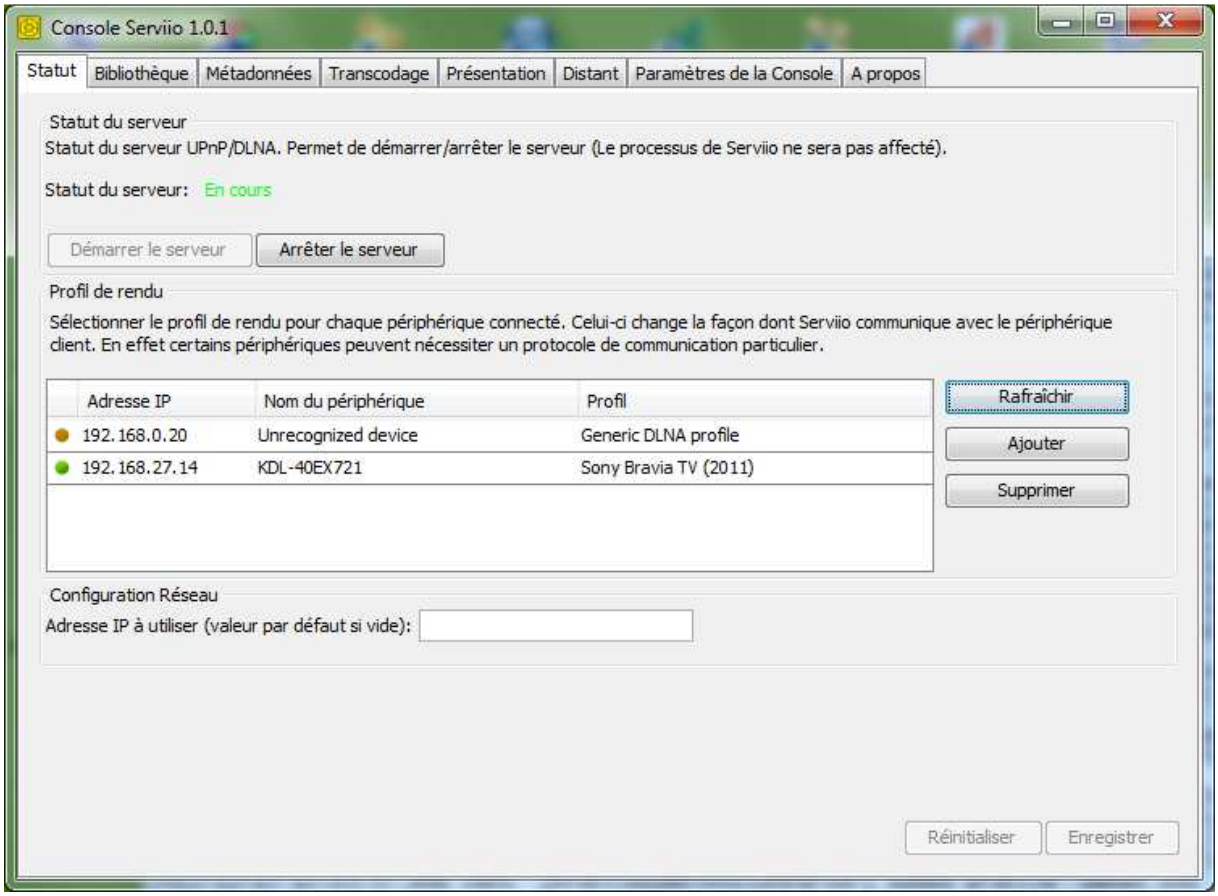
Console Serviio 1.0.1
Statut
Bibliothèque
Métadonnées
Transcodage
Présentation
Distant
Paramètres de la Console
A propos
Statut du serveur
Statut du serveur UPnP/DLNA. Permet de démarrer/arrêter le serveur (Le processus de Serviio ne sera pas affecté).
Statut du serveur: En cours
Démarrer le serveur
Arrêter le serveur
Profil de rendu
Sélectionner le profil de rendu pour chaque périphérique connecté. Celui-ci change la façon dont Serviio communique avec le périphérique client. En effet certains périphériques peuvent nécessiter un protocole de communication particulier.
Adresse IP
Nom du périphérique
Profil
192.168.0.20
Unrecognized device
Generic DLNA profile
192.168.27.14
KDL-40EX721
Sony Bravia TV (2011)
Rafraîchir
Ajouter
Supprimer
Configuration Réseau
Adresse IP à utiliser (valeur par défaut si vide):
Réinitialiser
Enregistrer